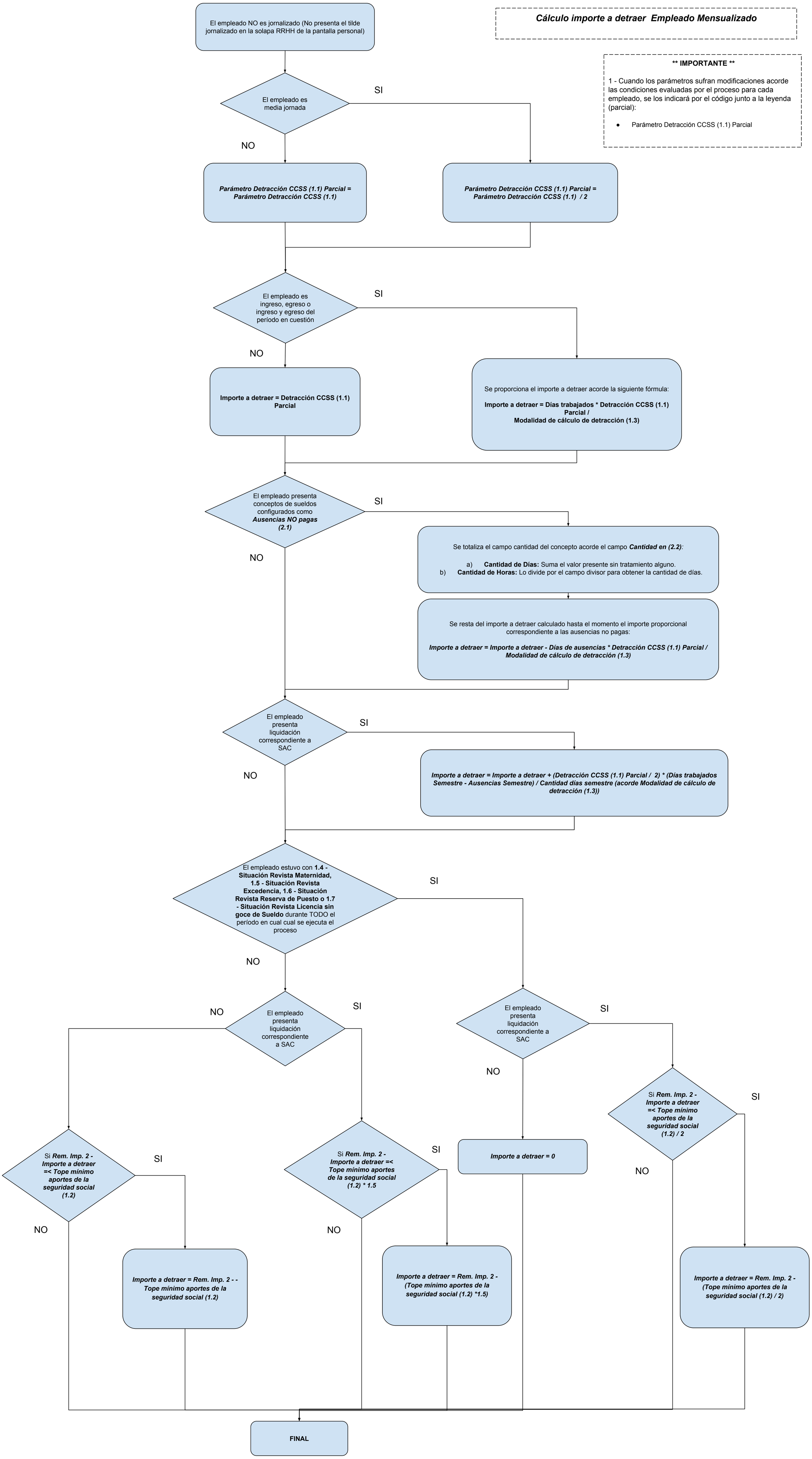
Cálculo importe a detraer Empleado Mensualizado
** IMPORTANTE **
1 - Cuando los parámetros sufran modificaciones acorde las condiciones evaluadas por el proceso para cada empleado, se los indicará por el código junto a la leyenda (parcial):
Parámetro Detracción CCSS (1.1) Parcial
El empleado NO es jornalizado (No presenta el tilde jornalizado en la solapa RRHH de la pantalla personal)
El empleado es media jornada
SI
NO
Parámetro Detracción CCSS (1.1) Parcial = Parámetro Detracción CCSS (1.1)
Parámetro Detracción CCSS (1.1) Parcial = Parámetro Detracción CCSS (1.1) / 2
El empleado es ingreso, egreso o ingreso y egreso del período en cuestión
SI
NO
Importe a detraer = Detracción CCSS (1.1) Parcial
Se proporciona el importe a detraer acorde la siguiente fórmula:
Importe a detraer = Días trabajados * Detracción CCSS (1.1) Parcial / Modalidad de cálculo de detracción (1.3)
El empleado presenta conceptos de sueldos configurados como Ausencias NO pagas (2.1)
SI
NO
Se totaliza el campo cantidad del concepto acorde el campo Cantidad en (2.2):
a) Cantidad de Días: Suma el valor presente sin tratamiento alguno.
b) Cantidad de Horas: Lo divide por el campo divisor para obtener la cantidad de días.
Se resta del importe a detraer calculado hasta el momento el importe proporcional correspondiente a las ausencias no pagas:
Importe a detraer = Importe a detraer - Días de ausencias * Detracción CCSS (1.1) Parcial / Modalidad de cálculo de detracción (1.3)
El empleado presenta liquidación correspondiente a SAC
SI
NO
Importe a detraer = Importe a detraer + (Detracción CCSS (1.1) Parcial / 2) * (Días trabajados Semestre - Ausencias Semestre) / Cantidad días semestre (acorde Modalidad de cálculo de detracción (1.3))
El empleado estuvo con 1.4 - Situación Revista Maternidad, 1.5 - Situación Revista Excedencia, 1.6 - Situación Revista Reserva de Puesto o 1.7 - Situación Revista Licencia sin goce de Sueldo durante TODO el período en cual cual se ejecuta el proceso
SI
NO
El empleado presenta liquidación correspondiente a SAC
NO
SI
El empleado presenta liquidación correspondiente a SAC
SI
NO
Si Rem. Imp. 2 - Importe a detraer =< Tope mínimo aportes de la seguridad social (1.2)
SI
NO
Importe a detraer = Rem. Imp. 2 - - Tope mínimo aportes de la seguridad social (1.2)
Si Rem. Imp. 2 - Importe a detraer =< Tope mínimo aportes de la seguridad social (1.2) * 1.5
SI
NO
Importe a detraer = Rem. Imp. 2 - (Tope mínimo aportes de la seguridad social (1.2) *1.5)
Importe a detraer = 0
Si Rem. Imp. 2 - Importe a detraer =< Tope mínimo aportes de la seguridad social (1.2) / 2
SI
NO
Importe a detraer = Rem. Imp. 2 - (Tope mínimo aportes de la seguridad social (1.2) / 2)
FINAL